

# Pauline Bonaparte

compte-rendu de la conférence du mardi 17 avril 2012  
donnée par Philippe Barjon de l'Académie du Var

Résumé de la 1ère page écrit par Michèle Lambinet,  
illustration du conférencier, mise en page de Christian Lambinet.

## Société Hyéroise d'Histoire et d'Archéologie



Pauline Bonaparte, princesse Borghese (1780-1825)  
Peinture de Marie Guilhelmine BENOIST  
au musée national du château de Fontainebleau

Sœur préférée de Napoléon 1<sup>er</sup>, immortalisée par la statue de Canova et célèbre surtout par le nombre de ses amants, Pauline Bonaparte est née dans la maison familiale d'Ajaccio le 20 octobre 1780.

Grâce à son mariage avec Camillo Borghese elle devint Princesse de Borghese et grâce à son frère elle bénéficia du titre de Princesse et Duchesse de Guastalla.

Pauline est née onze ans après son frère. Elle est morte quatre ans après lui le 9 juin 1825 et son corps repose dans la chapelle des Borghese à l'église Sainte Marie Majeure de Rome.

Elle a un peu vécu dans notre région (Toulon, Marseille, Le Cannet des Maures, Nice...).

Elle fit de longs séjours au château de la Migarde à Aix en Provence ou dans celui de La Barben lorsqu'elle était la maîtresse d'Auguste Forbin. Du 3 décembre 1812 au 7 février 1813, elle fut de passage à Hyères dans la maison Filhe ou actuel Park Hôtel.

Née en Corse, elle passa une partie de sa vie en France mais aussi aux Antilles et en Italie.

Ne disposant pas du texte du conférencier, je vous ai fait un "copier-coller" de l'article de Wikipédia qui résume la vie de cette femme surnommée par son frère Napoléon "*petite païenne*" et "*ravissante créature très courtisée*" illustré par les images du diaporama du conférencier...

## Extrait de Wikipédia – Pauline Bonaparte

Pauline Bonaparte, née Paolina, princesse française, est la deuxième fille de Charles-Marie Bonaparte et de Maria-Létizia Ramolino, et soeur de Napoléon Bonaparte. Elle est née le 20 octobre 1780 à Ajaccio, dans la maison familiale, et meurt le 9 juin 1825 à Florence. Elle était la soeur préférée de Napoléon.

Maison familiale de  
Pauline Bonaparte

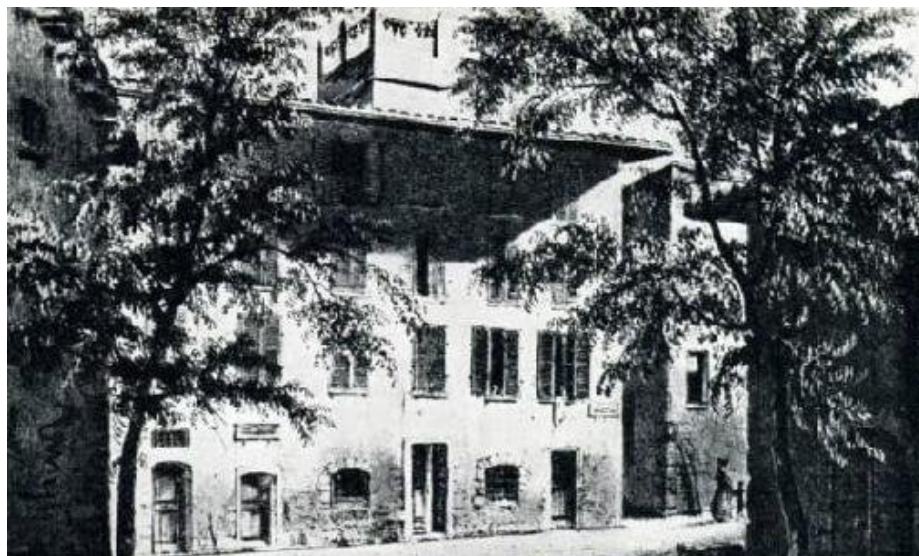

### Jeunesse



Napoléon et sa famille fuyant la Corse vu par Abel Gance , Paris, 1927

On connaît très peu de choses sur les premières années de sa vie. En 1793, à l'âge de treize ans, elle suivit sa mère, frères et soeurs, dans la fuite vers le Continent, après le choix familial de la Révolution. Elle sera vite courtisée d'abord, au château Salé à Antibes où habite la famille après le siège de Toulon, par Junot (devenu aide de camp de Bonaparte), puis par le Conventionnel Stanislas Fréron, dont Bonaparte ne veut pas entendre parler. Pour couper court à cette idylle, Bonaparte fait venir Paolina au château de Mombello, près de Milan, où il règne déjà comme un proconsul.

### Mariage

Napoléon francise son prénom en Pauline et lui fait épouser en 1797 Charles Victoire Emmanuel Leclerc, un des meilleurs généraux de la République, après avoir refusé sa main à Duphot, celui qui trouva la mort à Rome en 1797 lors d'une émeute (Les jeunes soeurs de Charles Leclerc épouseront, l'une, le futur maréchal Davout et l'autre, le général de division Louis Friant).

Le mariage est célébré le 14 juin 1797. L'année suivante, ils ont un fils prénommé Dermid, prénom issu de la poésie d'Ossian.



Charles Victoire Emmanuel Leclerc

## La perte de son mari lors de l'expédition de Saint-Domingue

---



Pauline accompagne son mari à Saint-Domingue lors de l'expédition de Saint-Domingue (actuellement Haïti), destinée à mater la rébellion menée par Toussaint Louverture.

En dépit de la position de son frère, et du fait des absences fréquentes de son mari en campagne, Pauline a de nombreuses aventures à Saint-Domingue, souvent avec des soldats de bas-rang et des officiers. Épouse infidèle, Pauline s'occupe néanmoins avec courage de son mari, qui avait contracté la fièvre jaune. Charles Leclerc meurt le 1er novembre 1802. Le désespoir de Pauline est spectaculaire, elle se coupe les cheveux et les place dans son cercueil. Elle fait mettre le coeur de son époux dans une urne et rapatrie en France la dépouille funèbre.

Le général Charles Victoire Emmanuel Leclerc à saint-Domingue

## Veuvage et liaisons

---

Apprenant que le général Jean Joseph Amable Humbert, l'un des des chefs de l'expédition de Saint-Domingue, a une intrigue avec sa soeur Pauline, Bonaparte le fait rentrer en France et démettre de tous ses titres. Jean Joseph Amable Humbert devient alors l'un des chefs de la piraterie des années 1800 dans la Caraïbe.



La soeur du Premier Consul cherche vite un nouveau mari et le trouve en la personne de Camille Borghèse, un prince romain possédant un riche palais, de vastes domaines et une belle rente. Après le mariage en 1803 à Mortefontaine dans la propriété de leur frère aîné Joseph, Napoléon achète la collection d'art des Borghèse qu'il destine au musée du Louvre. Pauline se lasse vite de Rome et s'en vient habiter le château de Neuilly, où elle tient une espèce de cour, tandis que Camille Borghèse part pour l'armée dans la Garde consulaire.

Camille Borghese (1775-1832), prince français et romain, duc de Guastalla

## La perte de son fils

---

En 1804, Pauline habite rue du Faubourg-Saint-Honoré dans l'hôtel Charost (devenue ensuite l'ambassade britannique). Elle a la douleur de perdre son jeune fils Dermid âgé de six ans, qui avait toujours été de faible constitution. Mais, le 2 décembre, elle se doit d'assister à Notre-Dame de Paris, en présence du pape Pie VII, au couronnement de son frère devenu Napoléon Ier mais aussi de sa belle-soeur Joséphine, qu'avec ses soeurs elle surnomme "*la vieille*". Princesse Borghèse et princesse impériale, elle doit porter avec ses soeurs, la lourde traîne de la nouvelle impératrice. Les ex-demoiselles Bonaparte accompliront leur devoir sans grâce et avec une mauvaise volonté visible, nous dit André Castelot dans la biographie qu'il a consacrée à la célèbre impératrice.

En 1805, Camille Borghèse, chef d'escadron part pour le camp de Boulogne puis est affecté à l'armée d'Allemagne, comme colonel de carabiniers et nommé général en 1807. Napoléon devenu roi d'Italie, en 1806, Pauline est élevée au rang de duchesse de Guastalla. Elle s'installe au Petit Trianon, ancien hameau de Versailles que fit construire Louis XV en l'honneur de sa maîtresse puis amie Mme de Pompadour. Entre-temps, Napoléon a divorcé de Joséphine et s'est uni à l'archiduchesse Marie-Louise d'Autriche. Pauline, toujours jalouse, est méfiante à l'égard de la jeune impératrice de 19 ans. Cette attitude lui vaut un froid avec son frère.

En 1805, Louis Nicolas Philippe Auguste de Forbin (1777-1841) rencontre Pauline Bonaparte, princesse de Borghèse. Pauline et Auguste sont séparés de leurs conjoints, ils vivent publiquement ensemble pendant deux ans.

Après avoir été le chambellan de Napoléon, Auguste de Forbin sera celui de Pauline.

Pauline séjournera à Aix dans l'Hôtel des Forbin en Mai 1807. Leur liaison se terminera en octobre 1807.

Louis Nicolas Philippe Auguste de Forbin  
(1777-1841)



## Chute de Napoléon et fidélité



La relation de Pauline et de Napoléon est marquée par un lien profond de fidélité et de bienveillance, à la différence des autres frères et soeurs de Napoléon. Étant la plus grande admiratrice de Napoléon, elle lui reste toujours fidèle. Elle est la seule des Bonaparte à lui rendre visite durant son exil sur l'île d'Elbe. Elle utilise ses propres fonds pour améliorer le train de vie de Napoléon à Elbe (elle met à sa disposition ses diamants qui seront dans la voiture de l'Empereur à la bataille de Waterloo mais jamais retrouvés).

Dans ses dernières années, elle se rapproche du prince Borghèse, et, pressée par le pape Léon XII, vit avec lui à Florence. Sa santé décline et elle meurt de maladie à Florence, 4 ans après son frère, le 9 juin 1825 âgée de 45 ans, sans descendance, inquiétée pour avoir essayé de rapatrier son frère de Sainte-Hélène. Son cercueil est transporté à Rome et repose aujourd'hui dans la chapelle Borghesiana à Sainte-Marie Majeure de Rome.

Sainte-Marie Majeure de Rome

## La Vénus Victrix de Canova



La Vénus Victrix de Canova

Elle était une des plus belles femmes de son temps. Le sculpteur Canova a immortalisé la beauté victorieuse de Pauline Borghèse en une sublime Vénus de marbre, couchée sur un divan, simplement vêtue d'un drap recouvrant ses jambes. Cette Vénus Victrix se trouve à la Galerie Borghèse à Rome. L'autre oeuvre de Canova, La Galatea pour laquelle elle aurait posé, se trouve au musée de San Martino (original) et des Mulini (copie) à l'île d'Elbe.

### ***Quelques liens pour approfondir vos connaissances :***

[Wikipédia - Pauline Bonaparte](#)

[Wikipédia - Charles Victoire Emmanuel Leclerc](#)

[Wikipédia - Camille Borghèse](#)

[Napoleon & Empire - Personnalités du Consulat et de l'Empire - Camille Borghèse](#)

[Louis Nicolas Philippe Auguste de Forbin \(1777-1841\)](#)